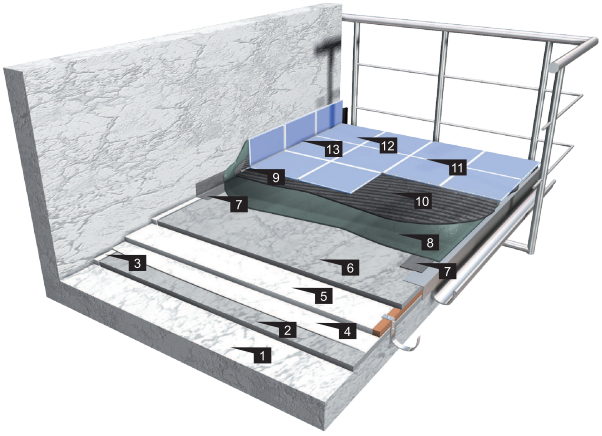

Hydroizolacja tarasów i balkonów

1. Płyta konstrukcyjna
2. Warstwa spadkowa (np. IZOHAN renobud R-103)
3. Dylatacja obwodowa
4. Paroizolacja
5. Termoizolacja
6. Warstwa dociskowa
7. IZOHAN taśma uszczelniająca 120/120
8. IZOHAN EKO 2K / IZOHAN szczelny taras
9. IZOHAN sznur dylatacyjny
10. IZOHAN renobud C-502 / IZOHAN renobud C-520 – elastyczna zaprawa klejowa
11. IZOHAN renobud C-503 – fuga elastyczna
12. Okładzina ceramiczna
13. IZOHAN renobud S-200 – uszczelniacz

ZASTOSOWANIE

IZOHAN ekofolia – do uszczelniania pomieszczeń o dużej intensywności zawilgocenia (łazienki, toalety, pralnie, farbiarnie itp.) pod okładzinę ceramiczną

IZOHAN EKO 2K – mikrozaprawa cementowa do uszczelniania tarasów, balkonów, basenów, zbiorników na wodę i nieczystości

IZOHAN IZOBUD WM 2K plus – dwuskładnikowa, grubowarstwowa masa uszczelniająca (typu KMB) z wypełniaczem polistyrenowym; elastyczna, nie zawierająca rozpuszczalników; stosowana do zabezpieczania budynków oraz fragmentów budowli w części podziemnej przed wilgocią gruntową, wodą nie wywierającą oraz wywierającą ciśnienie hydrostatyczne

IZOHAN IZOBUD WM 2K – dwuskładnikowa, grubowarstwowa masa uszczelniająca (typu KMB) z wypełniaczem mineralnym; o skróconym czasie schnięcia, elastyczna, nie zawierająca rozpuszczalników; stosowana do zabezpieczania budynków oraz fragmentów budowli w części podziemnej przed wilgocią gruntową, wodą nie wywierającą oraz wywierającą ciśnienie hydrostatyczne

IZOHAN IZOBUD WM – jednoskładnikowa, grubowarstwowa masa uszczelniająca do izolacji przeciwwodnych części budowli stykających się z gruntem oraz do klejenia twardych płyt izolacyjnych ze spienionego polistyrenu (typu EPS/XPS)

IZOHAN IZOBUD WK – do przyklejania płyt ocieplających typu EPS/XPS do podłoży nienasiąkliwych, nasiąkliwych oraz płyt między sobą, płyt styropianowych jedno- lub dwustronnie laminowanych papą, a także do klejenia pap asfaltowych do podłoża betonowego oraz między sobą oraz do klejenia twardych płyt z wełny mineralnej

IZOHAN epoxy P-405 – chemo- i wodoodporna farba ochronno-dekoracyjna, może być stosowana na zewnątrz, np. na balkonach oraz wewnątrz pomieszczeń mieszkalnych, użyteczności publicznej, w garażach, halach produkcyjnych, magazynach, hurtowniach, w tym pomieszczeniach przemysłu spożywczego, jak np. mleczarniach, masarniach, piekarniach, browarach, etc.

INFORMACJE DODATKOWE

Kraj produkcji: Polska

Aprobaty i certyfikaty: ISO 9001, Deklaracje Zgodności z: Polskimi Normami, Zharmonizowanymi Normami Europejskimi, Aprobatami Technicznymi (wszystkie produkty)

Usługi: doradztwo techniczne, szkolenia, transport

Pozostała oferta: materiały do izolacji i renowacji dachów i fundamentów; system izolacji, klejenia i spoinowania płytek; systemy ocieplania budynków; materiały do uszczelniania i układania płytek ceramicznych; system renowacji i odgrzybiania; posadzki i impregnaty; masy naprawcze i ochronne dla drogownictwa

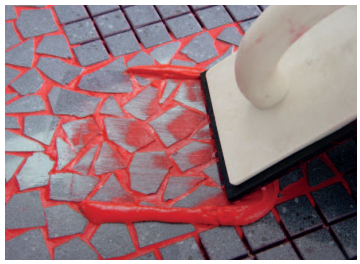

IZOHAN sp. z o.o.
ul. Łużycka 2, 81-963 Gdynia
tel./faks 58 781 45 85, www.izohan.pl, e-mail: info@izohan.pl

baza.budujemydom.pl

izohan 2013.indd 179 2013-01-19 10:24:59