otwarta przestrzeń

Przedstawiamy projekt wnętrz apartamentu 130 m², opracowany przez pracownię **Formato**. Właścicielami mieszkania jest małżeństwo uznanych lekarzy. Przestrzeń projektowana była z myślą o ich aktywnym trybie życia. Układ części dziennej spełnia kryteria domu otwartego, gdzie często przyjmuje się gości. Salon i kuchnia znajdują się w bezpośrednim sąsiedztwie, oddzielone zaledwie ścianką. Oba pomieszczenia otwarte są również na hol. Ściana pomiędzy nim i salonem pokryta jest piaskowcem, który, ,,przechodząc'' na sufit tworzy swoisty parawan nad częścią jadalni, a hol dzięki oknom z salonu jest doskonale doświetlony.

Całą przestrzeń pozornie podzieloną ściankami, łączy dębowa podłoga. Białe płaszczyzny ścian, błyszczący lakier, duże okna i proste linearne formy dają nowoczesne wrażenie. Dzięki zaś zestawieniu z użytym drewnem i ciepłymi barwami mandarynkowych drzwi czy koralowego granitu wnętrze zyskuje ciepły charakter.

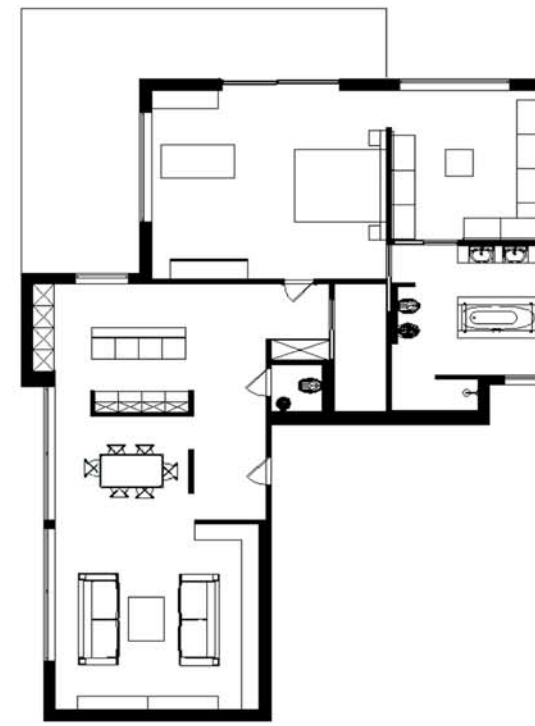

formato

pracownia wnętrz

magdalena torecka